



Hvad siger fakta? Hvad kan virksomhederne på Sydsjælland i virkeligheden – og hvad skal de kunne i fremtiden?

Næstved, 23. oktober 2018

700 virksomheder

Hele virksomhedens værdikæde

Alle typer

Går det godt?

Næstved beskæftigelse

Industri 10% - større virksomheder
Bygge & anlæg 13% mange små
Erhvervsservice 18% mange små
Detailhandel 27%

Næstved

Ingen særlige styrkepositioner
Udfordret infrastruktur
Mange ultra lokale virksomheder

Næstved

Mange virksomheder med en stærk
nicheposition

En levende handelsby

Uudnyttet potentiale

Boligpriser på vej op

Situationsbillede

Mangel på arbejdskraft indenfor
udvalgte fag
Fuld kapacitetsudnyttelse
Fortsat lavt investeringsniveau
Gode penge at tjene i København

Befolkningsudviklingen i Region Sjælland

**BEFOLKNINGS-
UDVIKLING,
REGION SJÆLLAND**

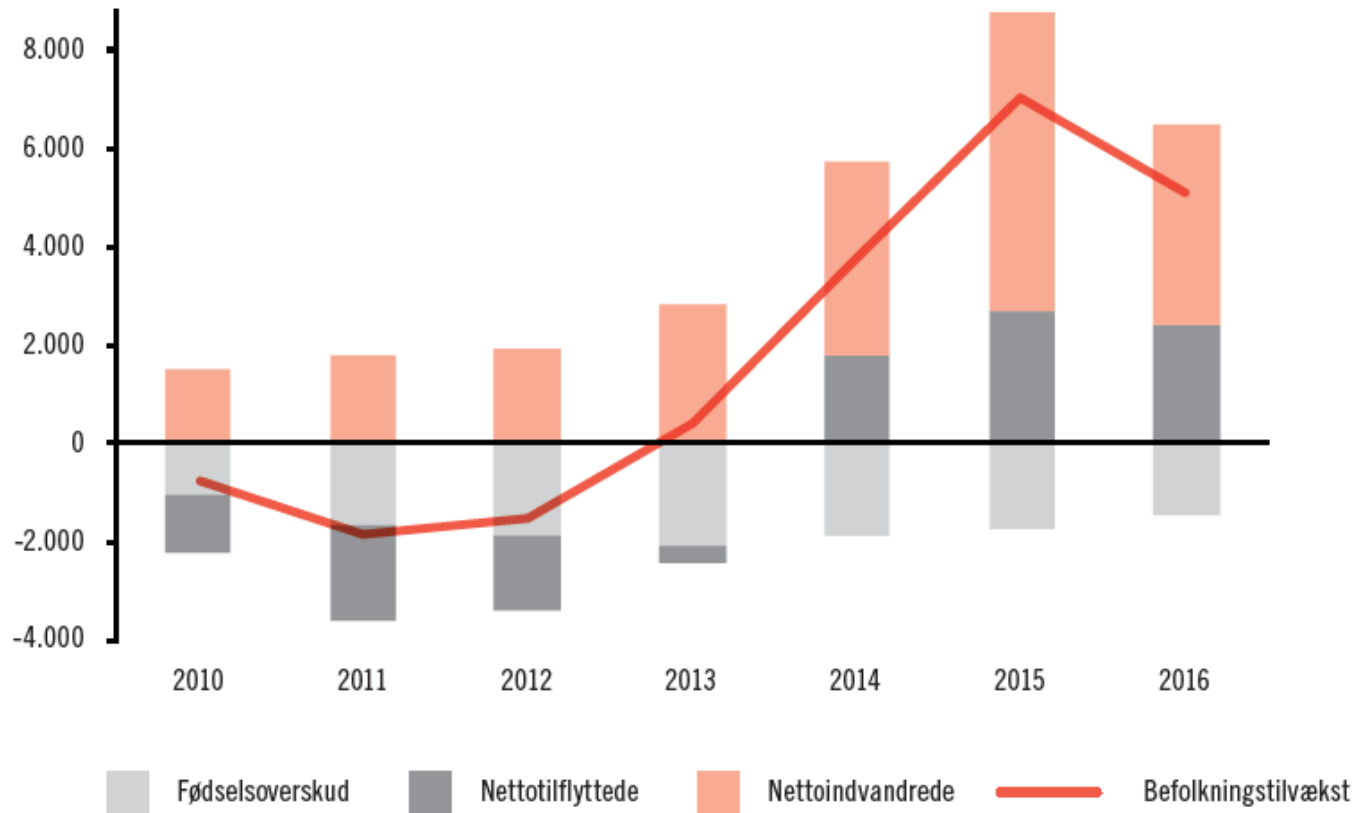

Kilde: Danmarks Statistik, befolkningsstatistik

Flere ufaglærte og faglærte i Region Sjælland end i landet som helhed

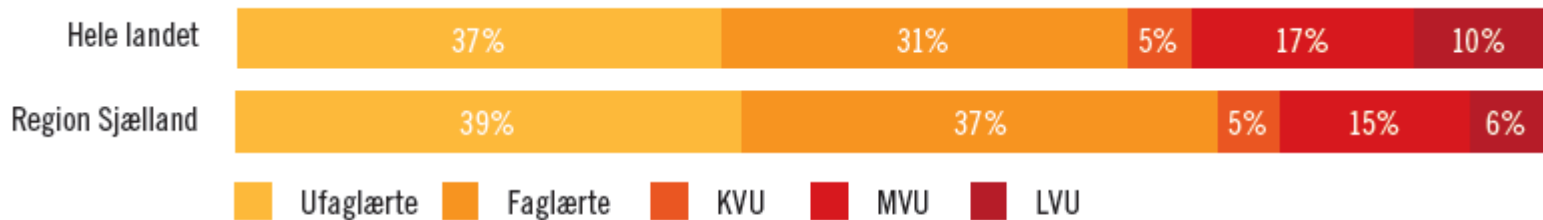

**UDDANNELSES-
NIVEAUET BLANDT
15-69-ÅRIGE I
DE SJÆLLANDSKE
KOMMUNER,
2017**

Kilde: Danmarks Statistik, befolkningsstatistik

Anm.: KVU: Kort Videregående Uddannelse
 MVU: Mellemlang Videregående Uddannelse (inkl. bachelor)
 LVU: Lang Videregående Uddannelse (inkl. Ph.d.).

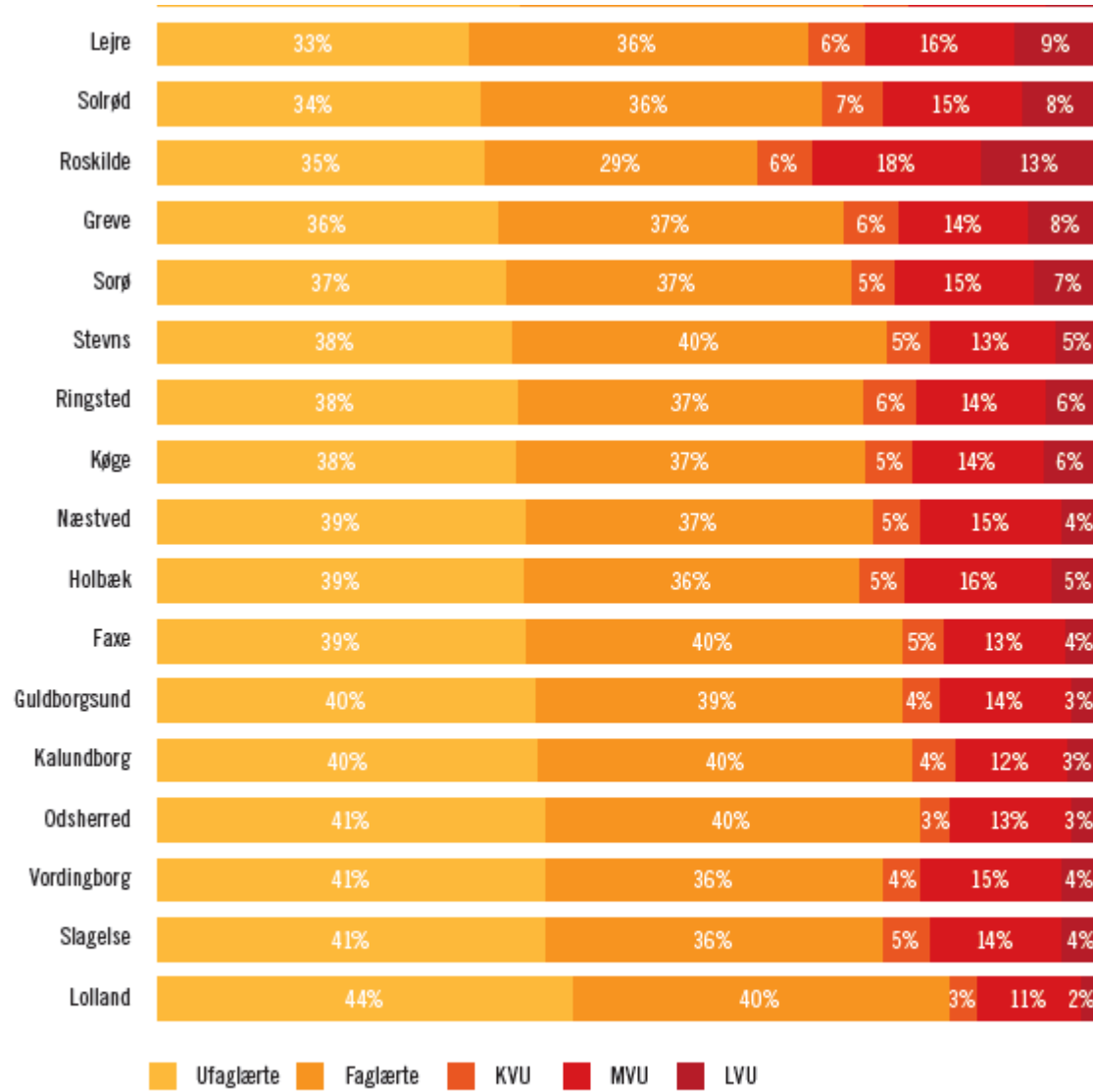

**UDDANNELSES-
NIVEAUET BLANDT
15-69-ÅRIGE I
DE SJÆLLANDSKE
KOMMUNER,
2017**

Anm.: KVV: Kort Videregående Uddannelse
MVU: Mellemlang Videregående Uddannelse (inkl. bachelor)
LVU: Lang Videregående Uddannelse (inkl. Ph.d.).

Kilde: Danmarks Statistik, befolkningsstatistik

Timeproduktivitet i de private brancher i Region Sjælland



Kilde: Center for VækstAnalyse, Produktivitetsanalyse 2017

Offentlig og privat lønmodtagerbeskæftigelse på arbejdssteder. Indeks 1. kvartal 2010=100

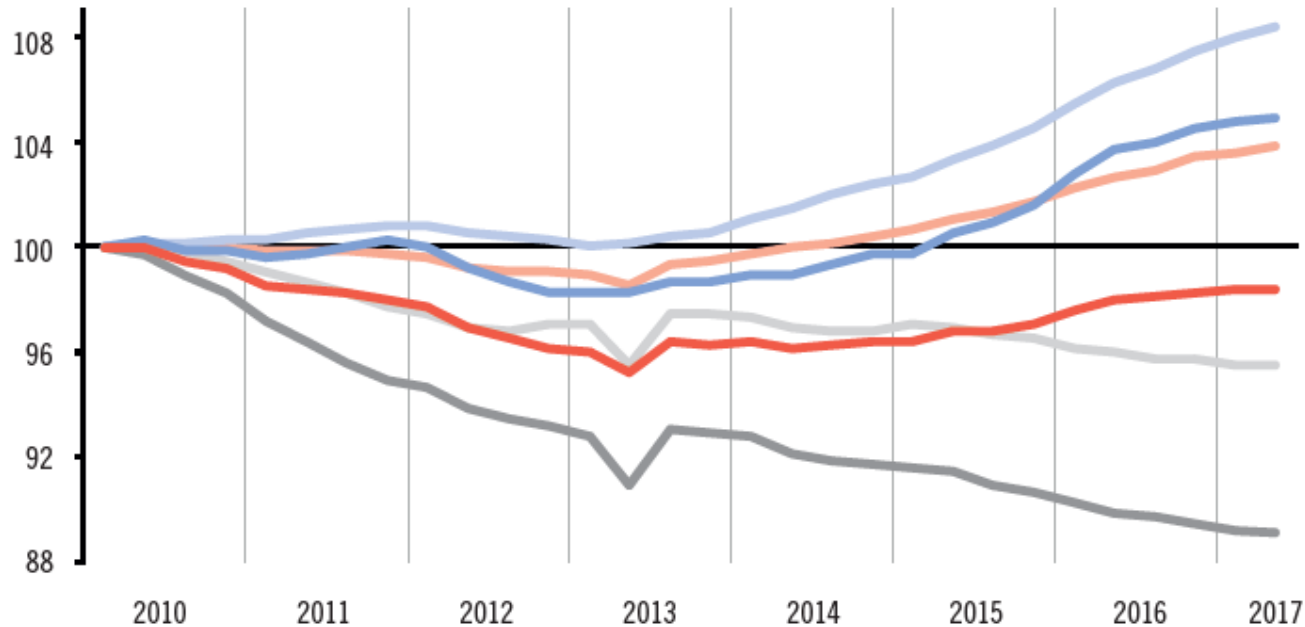

**LØNMODTAGER-
BESKÆFTIGELSE
OPGJORT PÅ
ARBEJDSSTED
OG FORDELT PÅ
OFFENTLIGE OG
PRIVATE JOB,
INDEKS 1. KVARTAL
2010=100**



Kilde: Center for VækstAnalyse og Danmarks Statistik, lønmodtagerstatistikken

Fra Center for VækstAnalyse: VækstTendens Sjælland 2017

**8% AF DE
SJÆLLANDSKE
VIRKSOMHEDER
EKSPORTERER**

**OG DE
EKSPORTERER
MINDRE END I DE
ANDRE REGIONER**

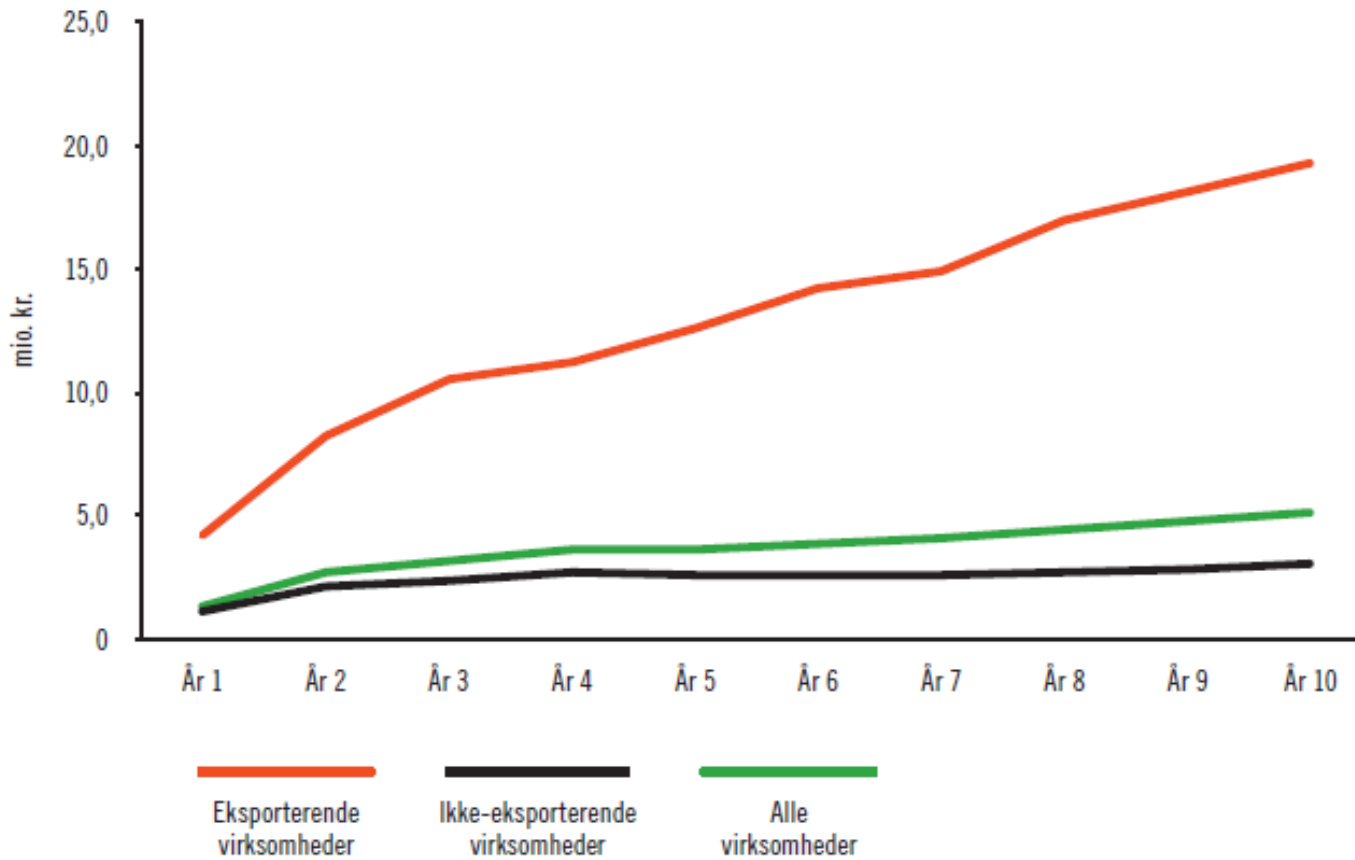

FIGUR 1.4
Gennemsnitlig omsætning efter virksomhedens alder

HURTIGST VOKSENDE OMRÅDE I DANMARK ER ØSTSJÆLLAND

**MEN SYD- OG
VESTSJÆLLAND
UDVIKLER SIG MEGET
LANGSOMMERE**

HVAD KAN DU BRUGE DET TIL SOM VIRKSOMHED?

STRATEGISK FORDELE

KUNDER

FORRETNINGSMODEL

INVESTERING

FOKUSERING

www.vhsj.dk